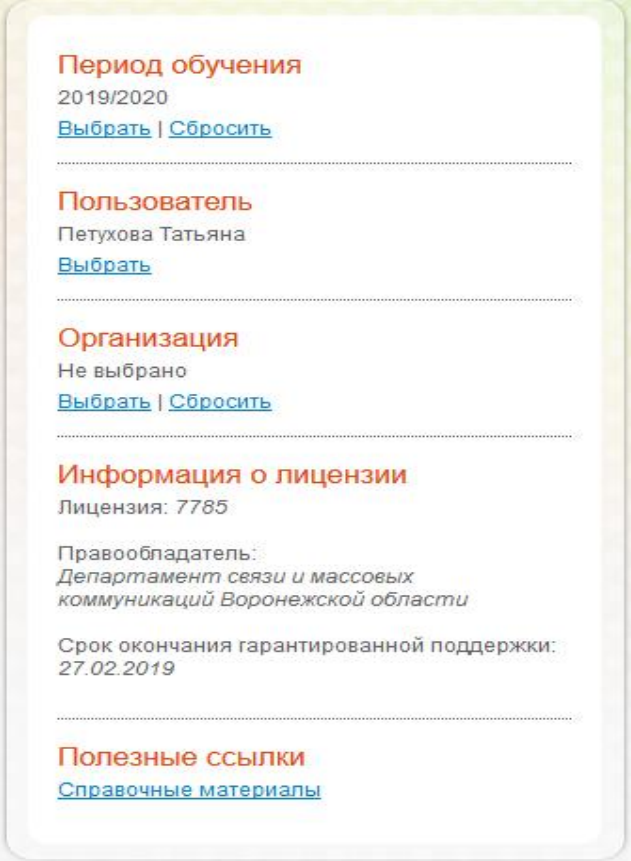

Инструкция по работе
в информационной системе ПФ ДО
Подсистема «Дополнительное образование»

Версия от 17.01.2019 г.

Электронное Дополнительное Образование
Контакты технической поддержки:
Телефон 1111, 1111, 12345678
E-mail mail@mail.ru
Сайт adnl.edu-test.bars.bars-kazan.ru/#

Пуск

«Данные моей организации»

(ярлык «Данные моей организации» на рабочем столе)

Логотип организации

Основная информация

- Краткое наименование – укажите краткое наименование организации;
- Полное наименование – укажите полное наименование организации;
- Тип организации – укажите тип организации;
- Вид организации – укажите вид организации;
- *Публичное наименование* – укажите публичное наименование организации;
- *Организационно-правовая форма* – укажите организационно-правовую форму организации;
- *Ведомственная принадлежность* – укажите ведомственную принадлежность организации

(«Ведомство культуры», «Ведомство образования и науки», «Ведомство социального развития» или «Ведомство физической культуры и спорта»);

- *Уровень подчинения* – укажите уровень подчинения организации («Муниципальное», «Субъект РФ», «Федеральное» или «Частное»);
- Руководитель – укажите руководителя организации;
- *Дата государственной регистрации* – укажите дату государственной регистрации организации;
- Лицензии:
    - Дата выдачи – укажите дату выдачи лицензии;
    - Наименование – укажите наименование лицензии;
    - Серия – укажите серию лицензии;
    - Номер – укажите номер лицензии;
    - Регистрационный номер – укажите регистрационный номер лицензии;
    - Кем выдано – укажите кем выдана лицензия;
    - Программы – укажите программы лицензии;

Контактная информация

- Юридический адрес – укажите юридический адрес организации;
- Фактический адрес – укажите фактический адрес организации;
- Сайт – укажите сайт организации;
- Телефон – укажите контактный телефон организации;
- E-mail – укажите электронный адрес организации;

Банковские реквизиты:

- Наименование банка – укажите наименование банка;
- БИК – укажите БИК банка;
- Корр.счет – укажите корреспондентский счет;
- Расчетный счет – укажите расчетный счет;

Реквизиты организации

- ИНН – укажите ИНН организации;
- КПП – укажите КПП организации;
- ОКТМО – укажите ОКТМО организации;
- ОГРН – укажите ОГРН организации;

Данные моей организации | Сотрудники | Учащиеся | Группы | Расписание занятий | Журнал группы | Материальная база

Период обучения

2019/2020

Выбрать | Сбросить

Пользователь

Петухова Татьяна

Выбрать

Организация

Не выбрано

Выбрать | Сбросить

Информация о лицензии

Лицензия: *7785*

Правообладатель:
Департамент связи и массовых коммуникаций Воронежской области

Срок окончания гарантированной поддержки:
27.02.2019

Полезные ссылки

Справочные материалы

Электронное Дополнительное Образование

Контакты технической поддержки:
Телефон 1111, 1111, 12345678
E-mail mail@mail.ru
Сайт adnl.edu-test.bars.bars-kazan.ru/#

Пуск

Данные моей организации

Полное наименование:

Краткое наименование:

Публичное наименование:

Руководитель:

Ведомственная принадлежность:

Уровень подчинения:

Организационно-правовая форма:

Статус организации: Функционирует

Выбрать изображение

Дата ликвидиции/реорганизации /закрытия:

Контактная информация | Юридические сведения | Дополнительная информация | Планируемые показатели приёма | Учебный процесс | Направления подготовки и специальность

Информация

Добавить Изменить Удалить Обновить

Тип информации	Контактная информация	Основной
Телефон	1233567	☐
Телефон	34567686765343	☑

Адреса организации

Добавить Изменить Удалить Обновить

Тип адреса	Адрес	Не актуальный	Совпадает с фактическим	Основной

Сохранить Отмена

Пуск | Данные моей организации

Карточка образовательной программы

(Пуск – Справочники – Образовательные программы)

- Наименование – укажите наименование образовательной программы;
- *Краткое описание* – укажите краткое описание образовательной программы;
- *Полное описание* – укажите полное описание образовательной программы;
- *Обложка* - загрузите с локального компьютера обложку образовательной программы;
- Тип программы – укажите тип программы («Типовая», «Модифицированная», «Адаптированная», «Экспериментальная» или «Авторская»);
- Направление – укажите направление образовательной программы;
- Цели обучения – укажите цели обучения образовательной программы;
- *Профиль* – укажите профиль образовательной программы (см. Приложение);
- *Форма обучения* – укажите формы обучения образовательной программы;
- *Учебный план* – загрузите с локального компьютера учебный план образовательной программы;
- *Преподаватели* – укажите преподавателей образовательной программы;
- *Продолжительность* – укажите продолжительность образовательной программы;
- *Возрастная категория* – укажите возрастную категорию обучающихся по образовательной программе;
- *Максимальная наполняемость групп* – укажите максимальную наполняемость групп;
- *Доступность с ОВЗ* – установите «флажок» в поле параметра, если образовательная программа доступна для обучающихся с ОВЗ;
- *Стоимость* – укажите стоимость образовательной программы;
- Опубликовать на портале – установите «флажок» в поле параметра, если образовательную программу необходимо отображать на портале Навигатор;
- Дата публикации – укажите дату публикации образовательной программы на портале Навигатор;
- Адрес проведения:
- Населенный пункт – укажите населенный пункт;
- Индекс – укажите индекс;
- Улица – укажите улицу;
- Дом – укажите дом;
- Корпус – укажите корпус;
- Строение – укажите строение;
- Квартира – укажите квартиру;
- Даты начала программы в учебном году – укажите даты начала программы в учебном году;
- Период с – укажите дату начала действия образовательной программы;
- Период по – укажите дату окончания действия образовательной программы;
- Ожидаемые результаты – укажите ожидаемые результаты;
- Материально-техническая база – укажите материально-техническую базу;
- Что необходимо для занятий – укажите что необходимо для занятий;
- Перечень документов для записи – укажите перечень документов, необходимых для записи;
- Особые условия – укажите особые условия;
- Галерея изображений – загрузите необходимые документы с локального компьютера. Добавленные файлы будут отображаться на портале Навигатор.

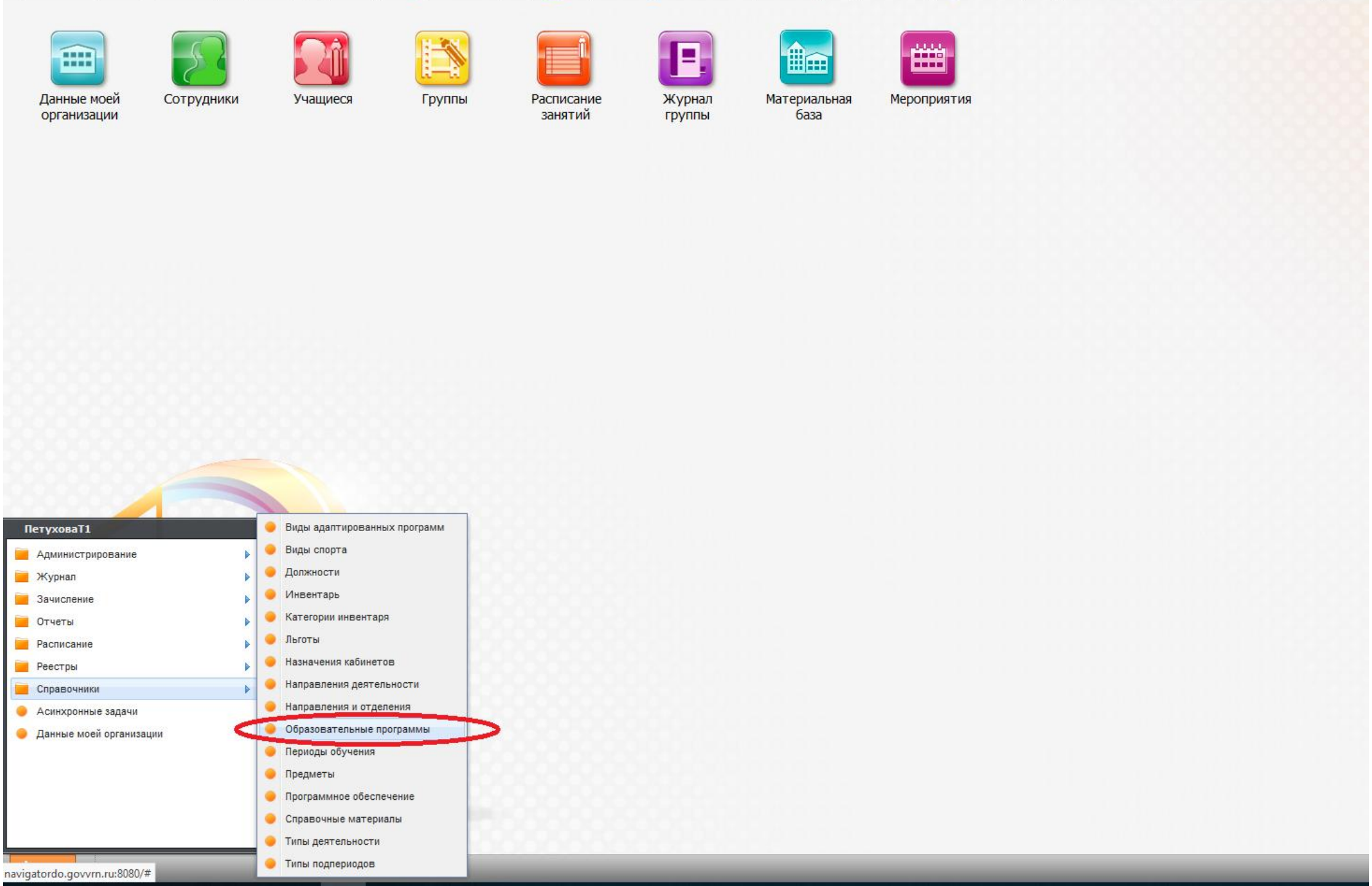
Данные моей организации
Сотрудники
Учащиеся
Группы
Расписание занятий
Журнал группы
Материальная база
Мероприятия
ПетуховаТ1
Администрирование
Журнал
Зачисление
Отчеты
Расписание
Реестры
Справочники
Асинхронные задачи
Данные моей организации
Виды адаптированных программ
Виды спорта
Должности
Инвентарь
Категории инвентаря
Льготы
Назначения кабинетов
Направления деятельности
Направления и отделения
Образовательные программы
Периоды обучения
Предметы
Программное обеспечение
Справочные материалы
Типы деятельности
Типы подпериодов
navigatordo.govvrn.ru:8080/#

Образовательная программа: Добавление

Основное

Общая информация

Наименование:

Вид образовательной программы:

Код дополнительной образовательной программы:

Краткое описание:

Полное описание:

Образовательная программа участвует в системе ПФДО:

Аккаунт, исключивший организацию:

Информация об обучении

Тип программы:

Направление: Профиль:

Цели обучения:

Форма реализации:

Форма обучения:

Вид деятельности:

Учебный план:

Преподаватели:

Продолжительность:

Возрастная категория

От: До:

Максимальная наполняемость групп:

Доступность детям с ОВЗ:

Стоимость: 0,00

Адрес проведения

Населенный пункт: Название субъекта/города/населенного пункта Индекс:

Улица: Название улицы/микрорайона Дом: Корпус: Строение: Квартира:

Полный адрес:

Период действия образовательной программы

Период С: Период По:

Срок реализации:

Совокупное количество часов:

Даты начала программы в учебном году:

Сведения о публикации

Опубликовать на портале:

Дата публикации:

Средняя оценка: 0,000

Наименование и реквизиты федеральных государственных требований:

Материально-техническая база:

Особые условия:

Сохранить Отмена

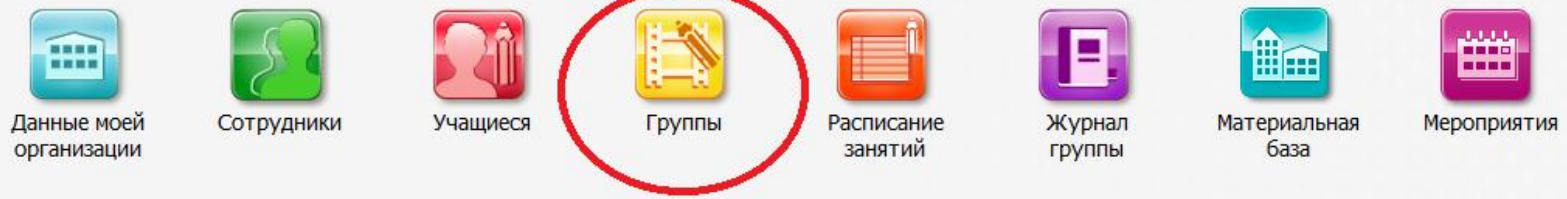

Привязка «Группы» к образовательной программе

Создание новой группы в системе группы

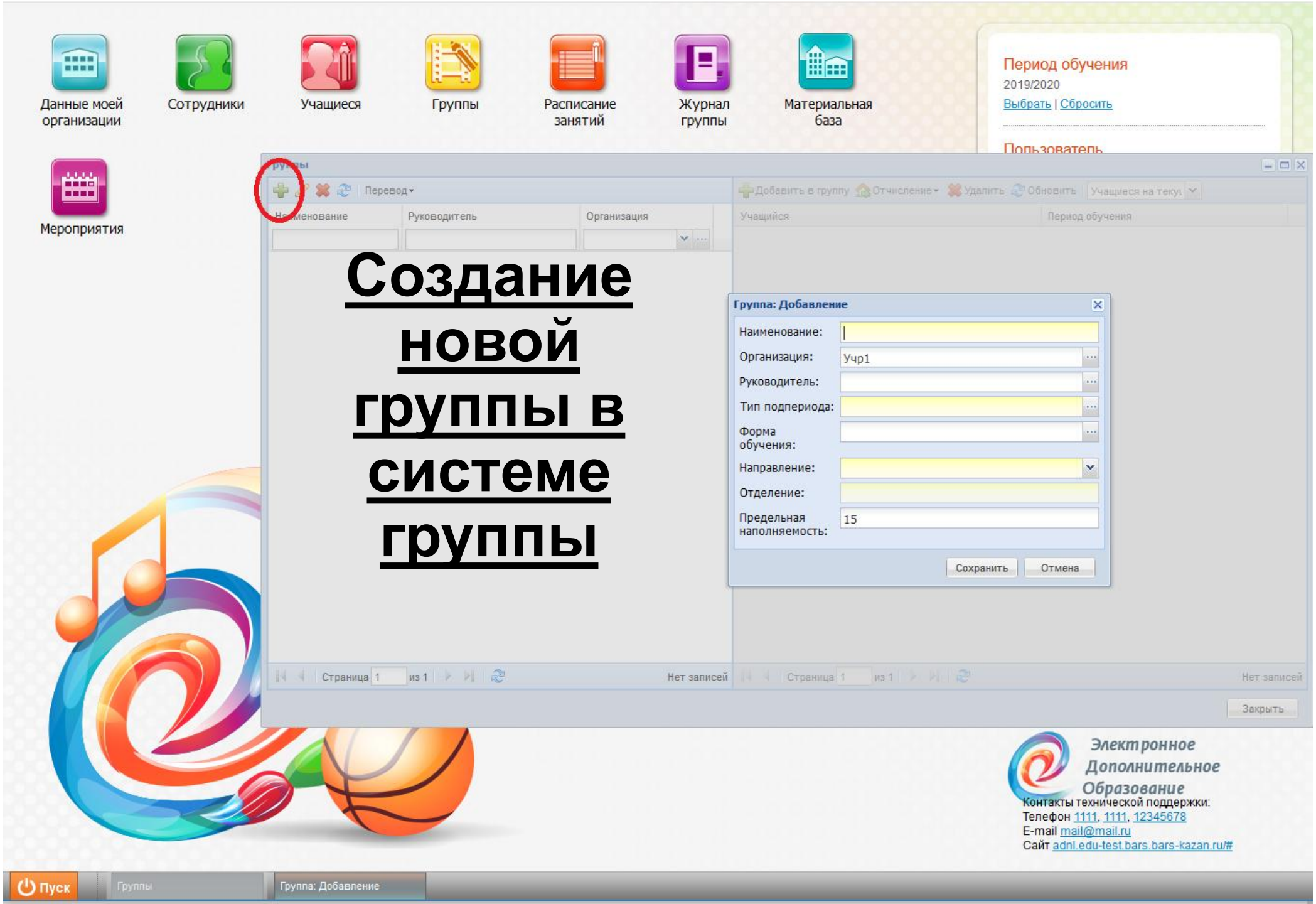

Данные моей организации

Сотрудники

Учащиеся

Группы

Расписание занятий

Журнал группы

Материальная база

Мероприятия

Выбор группы из внесенны х в систему

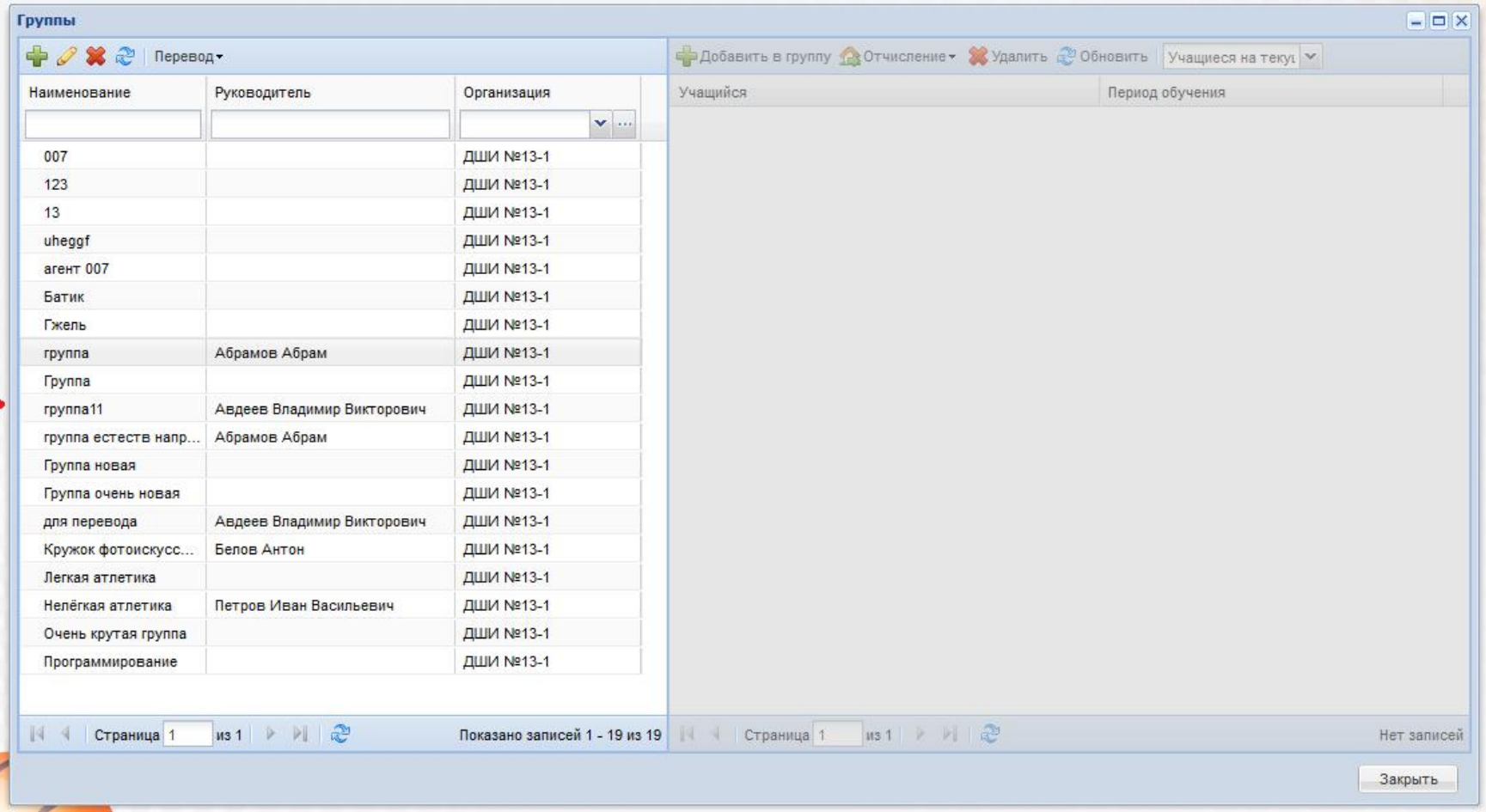

В карточке группы необходимо открыть раздел «Образовательная программа» и добавить образовательную программу, к которой относится данная группа

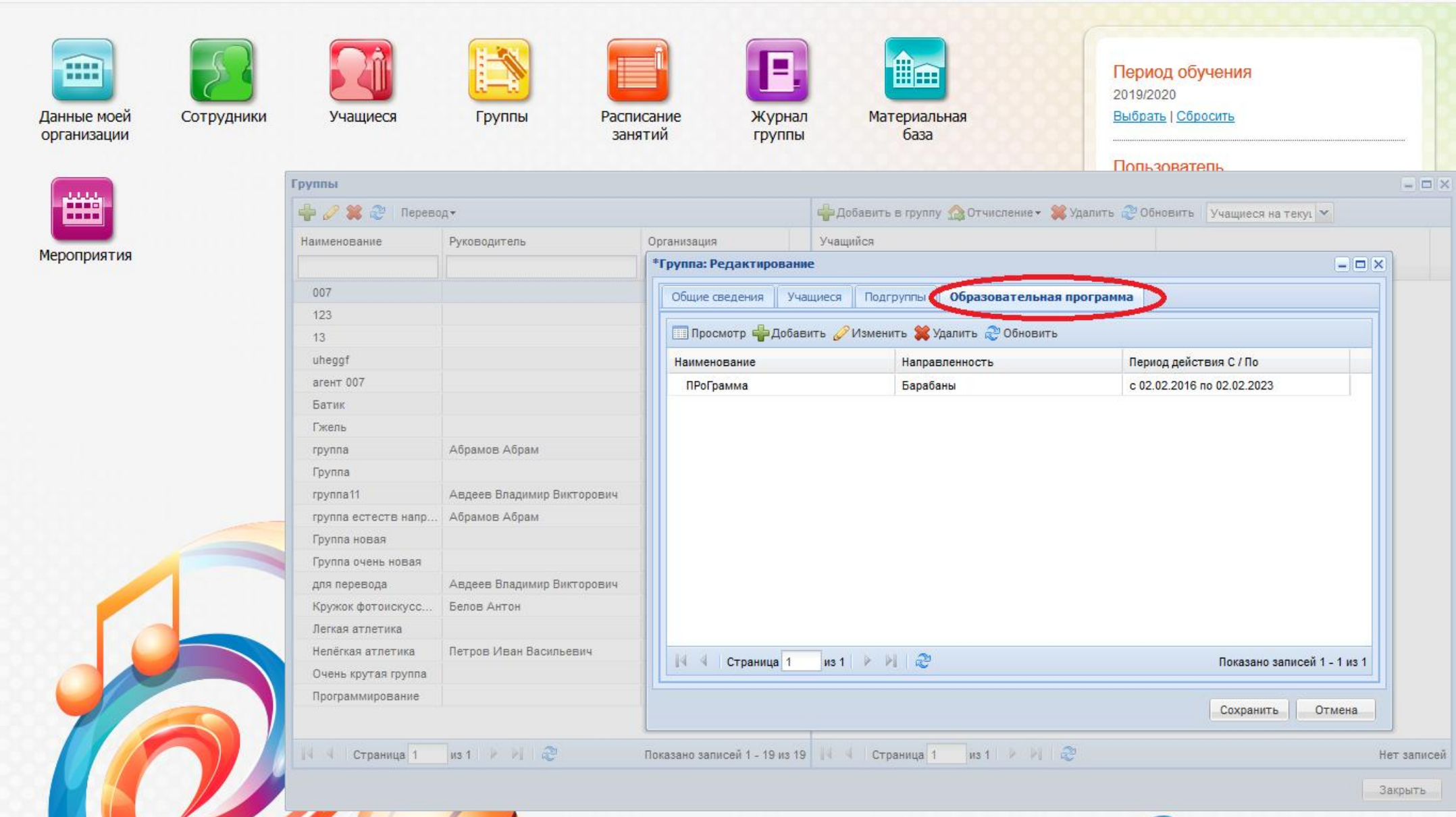

Электронное Дополнительное Образование

Контакты технической поддержки:
Телефон 1111, 1111, 12345678
E-mail mail@mail.ru
Сайт adnl.edu-test.bars.bars-kazan.ru/#